

## Kontakt

Förderverein der  
Barbaraschule e.V.  
Wetterweg 27  
59229 Ahlen

Unser Verein fördert und unterstützt:



Autorenlesungen  
Waffelverkauf  
Arbeitsmaterial  
Fair streiten lernen  
Mein Körper gehört mit  
Klassenfahrten  
Bewegungsbaustelle  
Kino  
Trommelprojekt  
T-Shirt-Verkauf  
Sponsorenlauf  
Schulhofmalaktion  
Ausstattung Schulobstaktion  
Sportgeräte  
Spiel- Sport- Schul- und Stadtteilfeste  
Theater  
computerunterstützte Lehr- und Lernhilfen  
Zirkusprojekt

## Förderverein der

# Barbaraschule

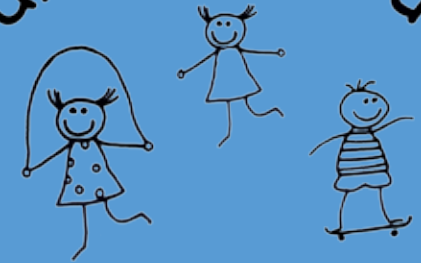

Wir sind für Ihre Kinder da!

## Zweck des Vereins

der Barbaraschule e.V. ist

- die Förderung der Bildung und Erziehung der Schülerinnen und Schüler der Barbaraschule sowie Pflege und Unterstützung der Interessen der Barbaraschule in der Öffentlichkeit
- Förderung und Verbesserung der Lernbedingungen
- Förderung und Unterstützung von Schulwanderungen, Klassenfahrten und sonstigen schulischen Veranstaltungen
- Förderung einer sinnvollen Pausen- und Freizeitgestaltung

**Die Mittel kommen zu 100% den Kindern der Barbaraschule zugute.**

## Mitgliedschaft

Mitglied kann jede Person werden, die die Zwecke des Vereins fördern möchte. Voraussetzung ist eine schriftliche Anmeldung.

Der Beitritt ist jederzeit möglich.

Die Mitglieder zahlen einen Jahresbeitrag von mindestens 6,00 €, dieser wird zum Ende des Jahres rückwirkend per Lastschrift eingezogen.



Hiermit ermächtige/n ich/wir den o. g. Verein widerruflich, die von mir/uns zu entrichtenden Mitgliedsbeiträge bei Fälligkeit rückwirkend zum Kalenderjahresende zu Lasten meines/unseres Kontos mittels Lastschrift einzuziehen.

Ich trete dem oben genannten Verein ab \_\_\_\_\_ als förderndes Mitglied bei.  
Ich erkläre mich zur Zahlung eines Jahresbeitrages von Euro \_\_\_\_\_ bereit.  
Der entsprechende Jahresbeitrag soll jährlich mittels Lastschrift eingezogen werden.

**Mindestbeitrag im Jahr ist Euro 6,00**

Familienname:

Vorname:

Straße:

PLZ/Ort:

Geburtsdatum:

Ort, Datum

Unterschrift

Kontoinhaber:

Kontonummer:

Bankleitzahl:

Kreditinstitut:

Ort, Datum

Unterschrift

Beiträge an den Verein gehören zu den steuerlich absetzbaren Sonderausgaben § 10bEStG u § 9 Nr. 3 KStG